

รับที่.....
วันที่.....



หนังสืออยู่ที่.....
วันที่.....
บัญชีเงินอยู่ที่.....

คำเตือน ผู้ขอกู้เงินต้องกรอกข้อความตาม
รายการที่กำหนดไว้ในคำขอกู้เงินนี้ด้วย
ลายมือของตนเองโดยถูกต้องและครบถ้วน
มิฉะนั้น สหกรณ์ไม่รับพิจารณา

สหกรณ์ออมทรัพย์สาธารณสุขจังหวัดพังงา จำกัด
คำขอกู้เงินพิเศษ

เขียนที่.....

วันที่.....

เรียน คณะกรรมการดำเนินการสหกรณ์ออมทรัพย์สาธารณสุขจังหวัดพังงา จำกัด

ข้าพเจ้า.....สมาชิกเลขทะเบียนที่.....อายุ.....ปี

บัตรประชาชนเลขที่.....ตำแหน่ง.....

สังกัด.....โทรศัพท์ที่ทำงาน.....

โทรศัพท์มือถือ.....เงินได้รายเดือน เดือนละ.....บาท

ที่อยู่ปัจจุบันอยู่บ้านเลขที่.....หมู่ที่.....ถนน.....ตำบล.....

อำเภอ.....จังหวัด.....โทรศัพท์ที่บ้าน.....

สถานภาพทางครอบครัว โสด สมรส หม้าย หย่า คู่สมรส ชื่อ.....

อาชีพ.....ที่ทำงาน.....

ตำแหน่ง.....เงินได้รายเดือน เดือนละ.....บาท

ข้อ 1. ข้าพเจ้ามีความประสงค์จะขอกู้เงินพิเศษของสหกรณ์ จำนวน.....บาท

โดยมีวัตถุประสงค์เพื่อ (โปรดกาเครื่องหมาย / ใน ที่ต้องการ

- เพื่อซื้อบ้าน หรืออาคารพาณิชย์ พร้อมที่ดิน เพื่อใช้เป็นที่อยู่อาศัย
- เพื่อก่อสร้าง ต่อเติม หรือปรับปรุง บ้านหรืออาคารพาณิชย์ เพื่อใช้เป็นที่อยู่อาศัย
- เพื่อซื้อที่ดินพร้อมปลูกสร้างบ้าน เพื่อใช้เป็นที่อยู่อาศัย
- เพื่อไถ่ถอนจำนองบ้านหรืออาคารพาณิชย์ พร้อมที่ดิน ของสถาบันการเงินอื่นหรือบุคคลภายนอก
- เพื่อไถ่ถอนจำนองที่ดิน ของสถาบันการเงินอื่นหรือบุคคลภายนอก
- เพื่อซื้อห้องชุดในอาคารชุด (คอนโดมิเนียม)
- เพื่อซื้อรถยนต์
- อื่น ๆ

(โปรดกรอกรายละเอียดสถานที่ตั้งตามวัตถุประสงค์ที่ขอกู้เงิน ยกเว้นเพื่อซื้อรถยนต์ / อื่น ๆ)

สถานที่ตั้งอยู่ที่ เลขที่..... หมู่ที่.....ตรอก/ซอย.....

ถนน.....ตำบล/แขวง.....อำเภอ/เขต.....

จังหวัด.....

ข้อ 2. การขอกู้เงินในครั้งนี้ นอกจากค่าหุ้นที่ปลอดจากการจำนอง หรือบัญชีเงินฝากในสหกรณ์ ซึ่งข้าพเจ้า มีอยู่ในสหกรณ์ ข้าพเจ้าขอเสนอหลักประกันในการขอกู้เงินพิเศษ คือ ที่ดินหรือสิ่งปลูกสร้างบนที่ดิน เพื่อจำนอง เป็นประกัน (ต้องเป็นที่ดินอันปลอดภาระจำนองรายอื่น) ดังนี้

2.1 โฉนดที่ดิน / น.ส.3 ก. เลขที่.....ระหว่าง.....เลขที่ที่ดิน.....
หน้าสำรวจ.....เล่ม.....หน้า.....ตำบล.....
อำเภอ.....จังหวัด.....จำนวนเนื้อที่.....ไร่.....งาน.....ตร.ว.
ราคาประมาณ.....บาท เป็นกรรมสิทธิ์ของ.....
อายุ.....ปี ชื่อบิดา - มารดา

ที่อยู่เจ้าของกรรมสิทธิ์.....
2.2 โฉนดที่ดิน / น.ส.3 ก. เลขที่.....ระหว่าง.....เลขที่ที่ดิน.....
หน้าสำรวจ.....เล่ม.....หน้า.....ตำบล.....
อำเภอ.....จังหวัด.....จำนวนเนื้อที่.....ไร่.....งาน.....ตร.ว.
ราคาประมาณ.....บาท เป็นกรรมสิทธิ์ของ.....
อายุ.....ปี ชื่อบิดา - มารดา

ที่อยู่เจ้าของกรรมสิทธิ์.....
2.3 สิ่งปลูกสร้าง / อาคาร อยู่บ้านเลขที่.....ถนน.....หมู่ที่.....
ตำบล.....อำเภอ.....จังหวัด.....ตั้งอยู่บน
โฉนด/น.ส.3 ก. เลขที่..... เป็นกรรมสิทธิ์ของ.....
ลักษณะอาคาร/สิ่งปลูกสร้าง เป็น บ้านอยู่อาศัย ตึกแถว อื่นๆ.....
ราคาสิ่งปลูกสร้าง/ต่อเติมปรับปรุงอาคาร ประมาณ.....บาท ก่อสร้างมาแล้ว.....ปี

2.4 หลักทรัพย์อื่นๆ เช่น หลักทรัพย์รัฐบาล เอกสารเงินฝากของสหกรณ์นี้ หรือสถาบันการเงินอื่น จะนำมาเป็นประกัน

- (1).....
(2).....

(ต้องแนบสำเนาภาพถ่ายเอกสารเงินฝากของสหกรณ์ มาพร้อมกับคำขอกู้เงินด้วย)

ข้อ 3. ในเวลานี้ข้าพเจ้ามีหุ้นอยู่ในสหกรณ์ รวม.....หุ้น เป็นเงิน.....บาท และข้าพเจ้าส่งเงินสะสมหุ้นรายเดือนอยู่ในอัตรา.....บาท

ข้อ 4. ถ้าข้าพเจ้าได้รับการอนุมัติให้กู้ได้ ข้าพเจ้าขอ แบ่งรับเป็น.....งวด
งวดที่ 1 จำนวน.....บาท งวดที่ 2 จำนวน.....บาท
งวดที่ 3 จำนวน.....บาท งวดที่ 4 จำนวน.....บาท

ข้อ 5. ถ้าข้าพเจ้าได้รับเงินกู้จะชำระเงินต้นพร้อมดอกเบี้ยเป็นงวดรายเดือน ๆ ละ เท่า ๆ กัน งวดละ.....บาท ให้เสร็จสิ้นภายในระยะเวลา.....ปี เป็นจำนวน.....งวด

ข้อ 6. ข้าพเจ้าและหรือคู่สมรส มีรายได้อื่น ๆ โดยมีที่มาและจำนวนรายได้ ดังต่อไปนี้

- (1).....
(2).....

ข้อ 7. ข้าพเจ้ารับรองจะให้ข้อความจริง และความร่วมมือแก่คณะกรรมการดำเนินการ หรือบุคคลอื่น ซึ่งสหกรณ์มอบให้สอบสวนและทำรายงานเกี่ยวกับคำขอกู้เงินกู้พิเศษรายนี้

ข้อ 8. ในการรับเงินกู้ข้าพเจ้าจะได้ทำหนังสือกู้เงินสำหรับเงินกู้พิเศษให้ไว้ต่อสหกรณ์ตามแบบที่สหกรณ์ กำหนดและถือว่าคำขอกู้เงินเป็นส่วนหนึ่งของหนังสือสัญญาเงินกู้ด้วย

ข้อ 9. ในการกู้เงินตามคำขอนี้ ข้าพเจ้าได้รับความยินยอมจากคู่สมรส ซึ่งพร้อมที่จะทำคำยินยอมให้ไว้ เป็นหลักฐานในทำหนังสือกู้ และถือว่าคำขอกู้เงินนี้เป็นส่วนหนึ่งของหนังสือสัญญาเงินกู้ด้วย

ข้อ 10. ข้าพเจ้าจะติดตามผลการอนุมัติของคณะกรรมการดำเนินการ และปฏิบัติตามมติในเรื่องที่เกี่ยวกับ คำขอกู้เงินของข้าพเจ้าทุกประการ

(ลงชื่อ).....ผู้ขอกู้เงิน
(.....)

บันทึกท้ายคำขอกู้เงินที่ต้องทราบและปฏิบัติ

1. ข้าพเจ้ายินดีจ่ายค่าธรรมเนียมประเมินหลักทรัพย์หรือค่าใช้จ่ายอื่นให้แก่บริษัทที่ประเมินหลักทรัพย์ ในวันที่ทำการประเมิน

2. ข้าพเจ้าทำการประกันอัคคีภัยของอาคาร/สิ่งปลูกสร้างที่เสนอเป็นหลักประกัน เมื่อได้ทำการอนุมัติให้กู้ของคณะกรรมการดำเนินการ หรือหลังจากการก่อสร้างอาคารแล้วเสร็จโดยพลัน ตามที่สหกรณ์กำหนดโดยระบุชื่อสหกรณ์เป็นผู้รับผลประโยชน์ตามกรมธรรม์ประกันภัยผู้ขอกู้เงินเป็นผู้ชำระเบี้ยประกันและจะนำกรมธรรม์ประกันอัคคีภัยข้างต้นนี้มอบต่อสหกรณ์ออมทรัพย์สาธารณสุขจังหวัดพังงา จำกัด

3. เมื่อข้าพเจ้าได้ทราบค่าอนุมัติให้เงินกู้พิเศษนี้ ข้าพเจ้าจะรีบติดต่อกับสหกรณ์ เพื่อทำนิติกรรม จดจำนอง และรับเงินงวดแรก หรือทั้งหมดให้แล้วเสร็จภายใน 45 วัน มิฉะนั้น ให้ถือว่าข้าพเจ้าสละสิทธิ์

4. พร้อมคำขอกู้เงินนี้ ข้าพเจ้าได้แนบเอกสารเพื่อประกอบการพิจารณา ดังนี้

- หนังสือรับรองเงินได้รายเดือนของผู้ขอกู้เงิน หรือผู้ขอกู้เงินและคู่สมรส (เดือนล่าสุด)
- สำเนาบัตรประจำตัวประชาชนและสำเนาทะเบียนบ้านของผู้ขอกู้เงินและคู่สมรส
- สำเนาใบทะเบียนสมรส หรือทะเบียนหย่า หรือใบมรณะบัตร (ถ้ามี)
- สำเนาระวางที่ดินของสำนักงานที่ดิน
- สำเนาโฉนดที่ดินหรือ น.ส.3 ก. ที่เสนอเป็นหลักประกันทุกหน้า
- สำเนาบัตรประจำตัวประชาชนและสำเนาทะเบียนบ้านของเจ้าของที่ดินและคู่สมรส
- สำเนาใบทะเบียนสมรส หรือทะเบียนหย่า หรือใบมรณะบัตร (ถ้ามี) ของเจ้าของที่ดิน
- ใบยินยอมมอบโฉนดที่ดิน หรือ น.ส.3 ก. ค่าประกันเงินกู้ ของเจ้าของที่ดินและคู่สมรส
- สำเนาสัญญาจะซื้อจะขาย
- สำเนาแบบแปลนสิ่งก่อสร้าง พร้อมรายละเอียดวงงาน ค่าใช้จ่าย และระยะเวลาในแต่ละงวด
- สำเนาสัญญาจำนองและยอดหนี้คงเหลือจากสถาบันการเงินที่ติดภาระจำนอง
- ใบประเมินราคาของสำนักงานที่ดิน
- แผนที่ไปที่ดิน อาคารและสิ่งปลูกสร้าง
- ภาพถ่ายที่ดิน อาคารและสิ่งปลูกสร้าง
- สำเนากรรมสิทธิ์ห้องชุดในอาคารชุด (คอนโดมิเนียม)
- อื่น ๆ ระบุ.....

(ลงชื่อ).....ผู้ขอกู้เงิน

(.....)

ได้ตรวจสอบหลักฐานประกอบการขอกู้เงินพิเศษแล้ว ถูกต้องตามหลักการที่สหกรณ์กำหนด

(ลงชื่อ).....เจ้าหน้าที่ผู้ตรวจสอบ

(.....)

วันที่...../...../.....

แบบรายงานหลักทรัพย์ค้ำประกัน “ที่ดิน”

ชื่อผู้ขอกู้เงิน.....ตำแหน่ง.....หน่วยงาน.....

รายการสำรวจที่ดิน โฉนดที่ดิน/น.ส.3ก. เลขที่.....เลขที่ดิน.....ระวาง.....

ตำบล.....อำเภอ.....จังหวัด.....

ผู้ถือกรรมสิทธิ์.....เนื้อที่.....ไร่.....ตร.ว.

1. สภาพที่ดิน ถมแล้ว ยังไม่ถม
 2. ที่ตั้ง ในเขตเทศบาล นอกเขตเทศบาล อื่น ๆ
 3. ทำเลที่ตั้ง ชุมชนที่อยู่อาศัย ธุรกิจการค้า เกษตรกรรม อื่น ๆ
 4. ถนนผ่านหน้าที่ดิน รถยนต์เข้า - ออก ได้ ไม่ได้
 5. ผิวดิน คอนกรีต ลาดยาง ลูกรัง หินคลุก ดิน อื่น ๆ.....
 6. สาธารณูปโภค ไฟฟ้า น้ำประปา/บาดาล โทรศัพท์ อื่น ๆ
- หมายเหตุ

แบบรายงานหลักทรัพย์ค้ำประกัน “อาคาร/สิ่งปลูกสร้าง”

รายงานสำรวจอาคาร อาคารหลังที่.....บ้านเลขที่.....ก่อสร้างในโฉนดเลขที่.....

1. สภาพก่อสร้าง ยังไม่ก่อสร้าง ก่อสร้างแล้วเสร็จ.....% ก่อสร้างมาแล้ว.....ปี
2. สภาพอาคาร ดี ดีครึ่งไม้ ไม้ กระเบื้องแผ่นเรียบ อื่น ๆ
3. ลักษณะอาคาร บ้านเดี่ยว.....ชั้น บ้านแฝด.....ชั้น ทาวน์เฮ้าส์.....ชั้น
 อาคารพาณิชย์.....ชั้น อื่น ๆ
4. ผนัง ก่ออิฐฉาบปูน ไม้ กระเบื้องแผ่นเรียบ อื่น ๆ
5. การทาสี ทาสี ไม่ทาสี อื่น ๆ
6. พื้น/ผิว ชั้น 1 พื้น ค.ส.ล. พื้นไม้ พื้นอื่น ๆ
- ชั้น 2 พื้น ค.ส.ล. พื้นไม้ พื้นอื่น ๆ
- ชั้น 3 พื้น ค.ส.ล. พื้นไม้ พื้นอื่น ๆ
7. รั้ว มีรั้ว ไม่มีรั้ว ซิเมนต์บล็อก สังกะสี ลวดตาข่าย อื่น ๆ.....

หมายเหตุ.....

(ลงชื่อ).....ผู้ขอกู้เงิน

(.....)

แบบเขียนแผนที่สังเขป
แสดงที่ตั้งหลักประกันและเปรียบเทียบ

ชื่อผู้ขอกู้เงิน.....ทะเบียนสมาชิกเลขที่.....สังกัด.....

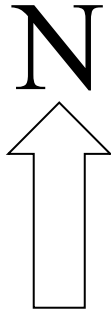

(ลงชื่อ).....ผู้ขอกู้เงิน
(.....)
วันที่...../...../.....

คำเตือน ผู้กู้เงินต้องกรอกข้อความตาม
รายการที่กำหนดไว้ในหนังสือกู้เงินนี้
ด้วยลายมือของตนเองโดยถูกต้องและ
ครบถ้วน มิฉะนั้น สหกรณ์ไม่รับพิจารณา
และหนังสือฉบับนี้ ต้องอยู่ในกระดาษแผ่น
เดียวกันเท่านั้น

สหกรณ์ออมทรัพย์สาธารณสุขจังหวัดพังงา จำกัด
หนังสือกู้เงินสำหรับเงินกู้พิเศษ

บัญชีเงินกู้.....

วันที่.....

ชื่อผู้กู้เงิน.....

ข้าพเจ้า.....ทะเบียนสมาชิกเลขที่.....

เลขบัตรประจำตัวประชาชน.....อยู่เลขที่.....

ถนน.....หมู่ที่.....ตำบล.....อำเภอ.....

จังหวัด..... ราชการหรืองานประจำในตำแหน่ง.....

สถานที่ทำงาน.....สังกัด.....โทรศัพท์ที่ติดต่อสะดวก.....

ขอทำหนังสือกู้เงินพิเศษให้ไว้ต่อสหกรณ์ออมทรัพย์สาธารณสุขจังหวัดพังงา จำกัด เพื่อเป็นหลักฐานดังต่อไปนี้

ข้อ 1. ข้าพเจ้าได้กู้เงินจากสหกรณ์ เป็นเงิน.....บาท (.....)

และข้าพเจ้าได้รับจำนวนเงินดังกล่าวในวันทำหนังสือกู้เงินนี้โดยถูกต้องแล้ว

ข้อ 2. ข้าพเจ้าสัญญาว่าจะใช้เงินกู้นี้เฉพาะเพื่อความมุ่งหมาย.....

ตามที่ได้เสนอไว้ในข้อ 1 แห่งคำขอพิเศษลงวันที่.....

ข้อ 3. หากข้าพเจ้ายังส่งคืนเงินกู้นี้ไม่เสร็จสิ้น ข้าพเจ้ายินยอมและพร้อมที่อำนวยความสะดวกแก่คณะกรรมการดำเนินการหรือบุคคลอื่นซึ่งได้รับมอบหมายจากสหกรณ์ เข้าตรวจการก่อสร้างต่อเติม หรือปรับปรุงทรัพย์สินที่ใช้อยู่และข้าพเจ้าจะชี้แจงข้อความเกี่ยวกับเรื่องที่ตรวจให้ทราบตามความประสงค์

ข้อ 4. หากข้าพเจ้าจะแก้ไขเปลี่ยนแปลงในสาระสำคัญซึ่งแบบรูปหรือรายการก่อสร้าง หรือต่อเติม หรือปรับปรุงอาคารที่คณะกรรมการดำเนินการได้ให้ความเห็นชอบไว้แล้วนั้น ข้าพเจ้าจะเสนอรายงานเพื่อขอรับ ความเห็นชอบของบุคคลผู้ได้รับมอบหมายจากคณะกรรมการดำเนินการเพื่อการนี้ก่อน

ข้อ 5. ข้าพเจ้าสัญญาว่าจะส่งคืนเงินต้นพร้อมดอกเบี้ย งดละบาท
พร้อมทั้งดอกเบี้ยในอัตราร้อยละ.....ต่อปี รวมงวด ตั้งแต่วันที่.....
เป็นต้นไป

ในกรณีที่สหกรณ์มีประกาศเปลี่ยนแปลงอัตรดอกเบี้ยเงินกู้ ผู้ขอเงินยินยอมเสียดอกเบี้ยเงินกู้
ตามที่สหกรณ์เรียกเก็บ เมื่อสหกรณ์ได้แจ้งเป็นหนังสือให้ทราบล่วงหน้าไม่น้อยกว่า 30 วัน หรือแจ้งทางจดหมาย
ให้ทราบล่วงหน้าไม่น้อยกว่า 7 วัน

ในกรณีที่แจ้งให้ทราบทางจดหมายนั้น ผู้กู้เงินยินยอมให้ถือว่าการแจ้งโดยการพิมพ์ข้อความการเรียก
เก็บดอกเบี้ยเงินกู้ไว้ในใบเสร็จรับเงิน หรือเอกสารอื่นใดที่สหกรณ์จะต้องส่งให้แก่ผู้กู้เป็นการแจ้งให้ทราบทางจดหมาย
แล้ว

ข้อ 6. ข้าพเจ้ายินยอมให้เจ้าหน้าที่ผู้จ่ายเงินหักเงินได้รายเดือน ค่าจ้าง เงินบำนาญ หรือเงินบำเหน็จรายเดือน
หรือเงินอื่นใดในลักษณะเดียวกัน ไม่ว่าจะกรณีใดเมื่อได้หักชำระหนี้แก่ทางราชการแล้ว (ถ้ามี) ยินยอมให้หักเงินส่งให้สหกรณ์
ออมทรัพย์สาธารณสุขจังหวัดพังงา จำกัด ก่อนเป็นอันดับแรก ตามจำนวนเงินงวดชำระหนี้ ข้อ 5

ข้อ 7. หากข้าพเจ้ายังส่งคืนเงินกู้นี้ไม่เสร็จสิ้น ข้าพเจ้าจะไม่ให้เช่าหรือโอนอาคารหรือที่ดิน ซึ่งใช้เงินกู้นี้
แก่ผู้อื่น ไม่ว่าบางส่วนหรือทั้งหมด เว้นแต่จะได้รับอนุญาตเป็นหนังสือจากคณะกรรมการดำเนินการก่อน

ข้อ 8. ข้าพเจ้ายินยอมให้ถือว่า ในกรณีใดๆ ดังกล่าวในข้อบังคับและระเบียบของสหกรณ์ก็ดี หรือในกรณีที่ข้าพเจ้าปฏิบัติผิดสัญญาข้อใดข้อหนึ่งก็ดี เงินกู้รายนี้เป็นอันถึงกำหนดส่งคืนโดยสิ้นเชิง พร้อมทั้งดอกเบี้ยในทันทีโดยมิพักคำนึงถึงกำหนดเวลาที่ตกลงไว้

ข้อ 9. ข้าพเจ้ายอมรับผูกพันตามข้อบังคับและระเบียบของสหกรณ์ ในกรณีที่ข้าพเจ้าต้องเปลี่ยนแปลงส่วนราชการที่สังกัด โดยโอนไปสังกัดส่วนราชการอื่นหรือหน่วยงานอื่นของรัฐ หรือองค์กรปกครองส่วนท้องถิ่น ข้าพเจ้ายินยอมให้เจ้าหน้าที่ ผู้จ่ายเงินของส่วนราชการหรือหน่วยงานของรัฐ หรือองค์กรปกครองส่วนท้องถิ่นแห่งใดแห่งหนึ่งที่ข้าพเจ้าโอนไปสังกัดมีอำนาจหักเงินได้รายเดือน ค่าจ้าง หรือเงินบำนาญ หรือเงินบำเหน็จรายเดือน หรือเงินอื่นใดในลักษณะเดียวกัน ที่ข้าพเจ้ามีสิทธิจะได้รับจากทางราชการหน่วยงานของรัฐ หรือองค์กรปกครองส่วนท้องถิ่นแล้วแต่กรณี เพื่อส่งชำระหนี้ ชำระค่าหุ้น หรือเงินอื่นใดให้สหกรณ์ออมทรัพย์สาธารณสุขจังหวัดพังงา จำกัด ได้ทุกเดือน และข้าพเจ้าสัญญาว่าจะปฏิบัติตามคำยินยอมในหนังสือฉบับนี้ทุกประการ เพียงแต่สหกรณ์ได้มีหนังสือแจ้งให้ส่วนราชการ หรือให้หน่วยงานของรัฐ หรือองค์กรปกครองส่วนท้องถิ่นที่ข้าพเจ้าสังกัดอยู่เพื่อดำเนินการดังกล่าวข้างต้น พร้อมส่งสำเนาหนังสือฉบับนี้ไปยังส่วนราชการหรือหน่วยงานที่ข้าพเจ้าย้ายหรือโอนไปสังกัดใหม่ได้ โดยให้ถือว่าสำเนาหนังสือคู่สำหรับเงินกู้พิเศษนั้นเป็นคำยินยอมของข้าพเจ้าทุกประการก็เป็นการเพียงพอแล้ว ในการหักเงินของข้าพเจ้าจนกว่าภาระผูกพันจะหมดสิ้นไป

หนังสือฉบับนี้ทำไว้ ณ วันที่ซึ่งระบุข้างต้น และข้าพเจ้าได้ลงลายชื่อไว้เป็นสำคัญต่อหน้าพยาน

(ลงชื่อ).....ผู้กู้เงิน (ลงชื่อ).....พยาน
(.....)
(.....)

คำยินยอมของคู่สมรสสมาชิก
สหกรณ์ออมทรัพย์สาธารณสุขจังหวัดพังงา จำกัด

เขียนที่.....

วันที่.....

ข้าพเจ้า นาย/นาง.....เป็นคู่สมรสของ นาย/นาง.....
ได้ยินยอมให้ นาย/นาง.....กู้เงินพิเศษ/ค้ำประกันเงินกู้พิเศษ กับสหกรณ์ออมทรัพย์
สาธารณสุขจังหวัดพังงา จำกัด ตามหนังสือข้างต้นนี้ได้ตามความประสงค์ และข้าพเจ้าได้ลงลายมือชื่อไว้เป็นสำคัญ
ต่อหน้าคู่สมรส

(ลงชื่อ).....ผู้ให้คำยินยอม
(.....)

ข้าพเจ้า.....ขอรับรองว่าเป็นลายมือชื่อของ.....
ซึ่งเป็นคู่สมรสของข้าพเจ้าจริง

(ลงชื่อ).....ผู้กู้เงิน/ผู้ค้ำประกัน
(.....)

สำหรับผู้กู้/ผู้ค้ำประกัน

กรณีไม่มีคู่สมรส

ข้าพเจ้า.....ขอรับรองว่าขณะนี้สถานภาพของข้าพเจ้า

โสด หม้าย หย่าร้าง จริง

(ลงชื่อ).....ผู้กู้เงิน/ผู้ค้ำประกัน
(.....)

(ลงชื่อ).....พยาน
(.....)

ข้าพเจ้า.....ได้รับเงินกู้จำนวนเงิน.....บาท
(.....) จากสหกรณ์ออมทรัพย์สาธารณสุขจังหวัดพังงา จำกัด
ในวันที่.....ไปถูกต้องครบถ้วนแล้ว

(ลงชื่อ).....ผู้รับเงิน
(.....)

(ลงชื่อ).....ผู้จ่ายเงิน
(.....)